Progetto
A SCUOLA DI GIORNALISMO

ISTITUTO COMPRENSIVO STATALE
"BENEDETTO CITRINITI"
Via F. Cilea - 88050 - Simeri Crichi (CZ)

Gazzetta dei Ragazzi
SITO D'INFORMAZIONE DI SIMERI CRICHI

Tecnologia: dal cartaceo al web. Fake news.

a cura di **Francesco De Francesco**

Progetto
A SCUOLA DI GIORNALISMO

ISTITUTO COMPRENSIVO STATALE
"BENEDETTO CITRINITI"
Via F. Cilea - 88050 - Simeri Crichi (CZ)

Gazzetta dei Ragazzi
SITO D'INFORMAZIONE DI SIMERI CRICHI

Tecnologia

- Cosa intendiamo con la parola «*tecnologia*»?
- La tecnologia nella nostra giornata.

- Si identifica la tecnologia con internet.

Vantaggi

- Accedere a qualsiasi informazione online, nessuna barriera;
- Nelle scuole: possibilità di fare ricerche, guardare documentari, ecc.;
- In medicina: assistenza sanitaria avanzata con nuovi apparecchi.

Svantaggi

- La realtà virtuale confonde e scavalca la vita reale;
- Nelle scuole: sono privilegiati gli aspetti di apprendimento e, a volte, non i contenuti;
- Si perde il contatto umano.

Progetto
A SCUOLA DI GIORNALISMO

ISTITUTO COMPRENSIVO STATALE
"BENEDETTO CITRINITI"
Via F. Cilea - 88050 - Simeri Crichi (CZ)

Gazzetta dei Ragazzi
SITO D'INFORMAZIONE DI SIMERI CRICHI

Il giornale a passo con i tempi

Progetto
A SCUOLA DI GIORNALISMO

ISTITUTO COMPRENSIVO STATALE
"BENEDETTO CITRINITI"
Via F. Cilea - 88050 - Simeri Crichi (CZ)

Gazzetta dei Ragazzi
SITO D'INFORMAZIONE DI SIMERI CRICHI

Collasso del cartaceo – crescita del digitale

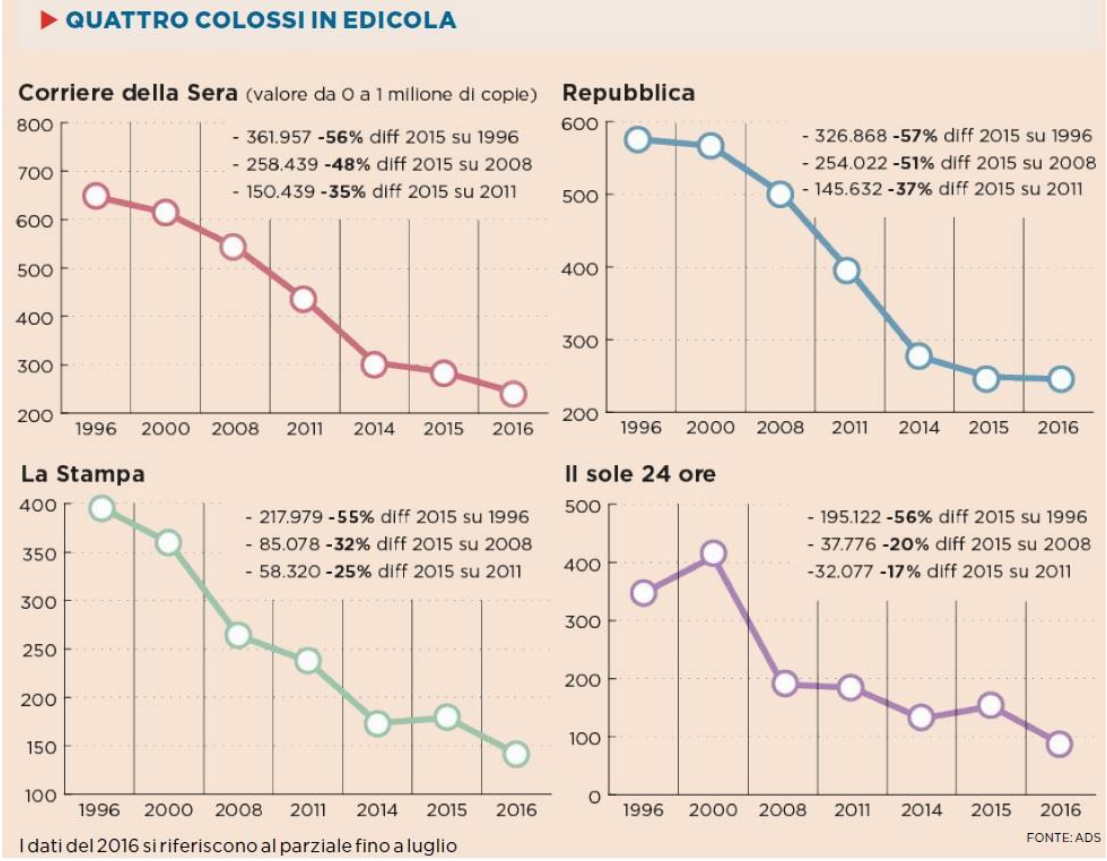

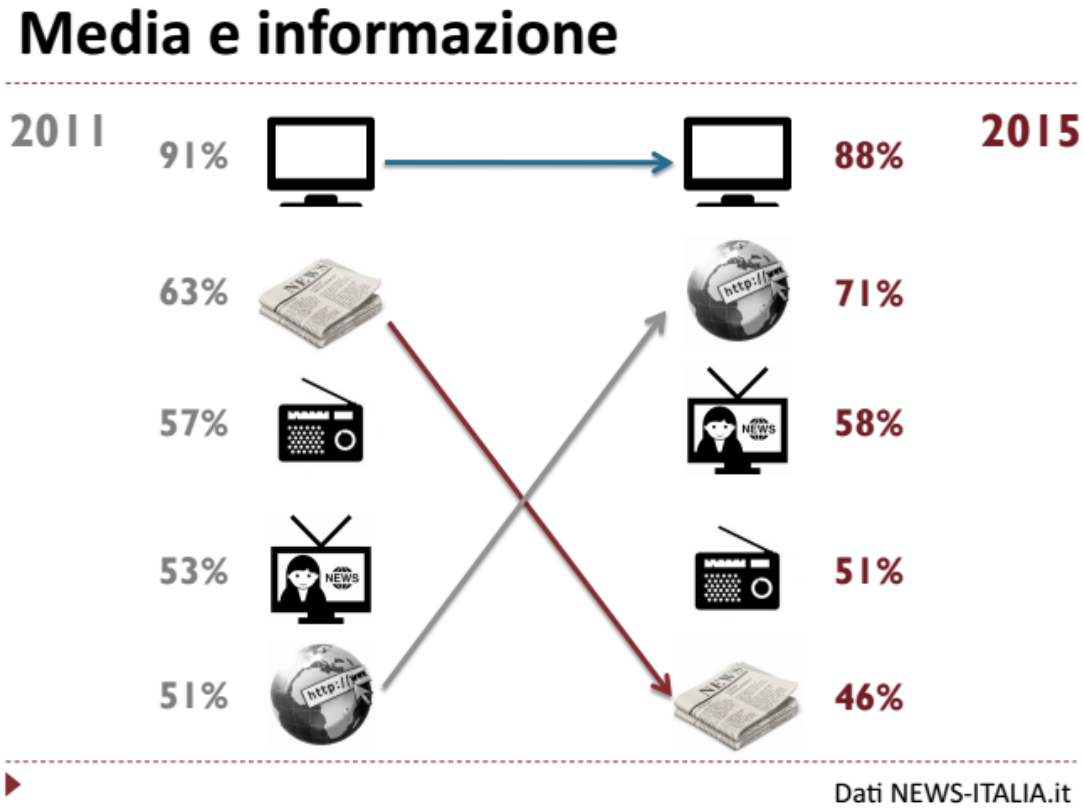

Progetto
A SCUOLA DI GIORNALISMO

ISTITUTO COMPRENSIVO STATALE
"BENEDETTO CITRINITI"
Via F. Cilea - 88050 - Simeri Crichi (CZ)

Gazzetta dei Ragazzi
SITO D'INFORMAZIONE DI SIMERI CRICHI

Giornale

CARTACEO VS DIGITALE

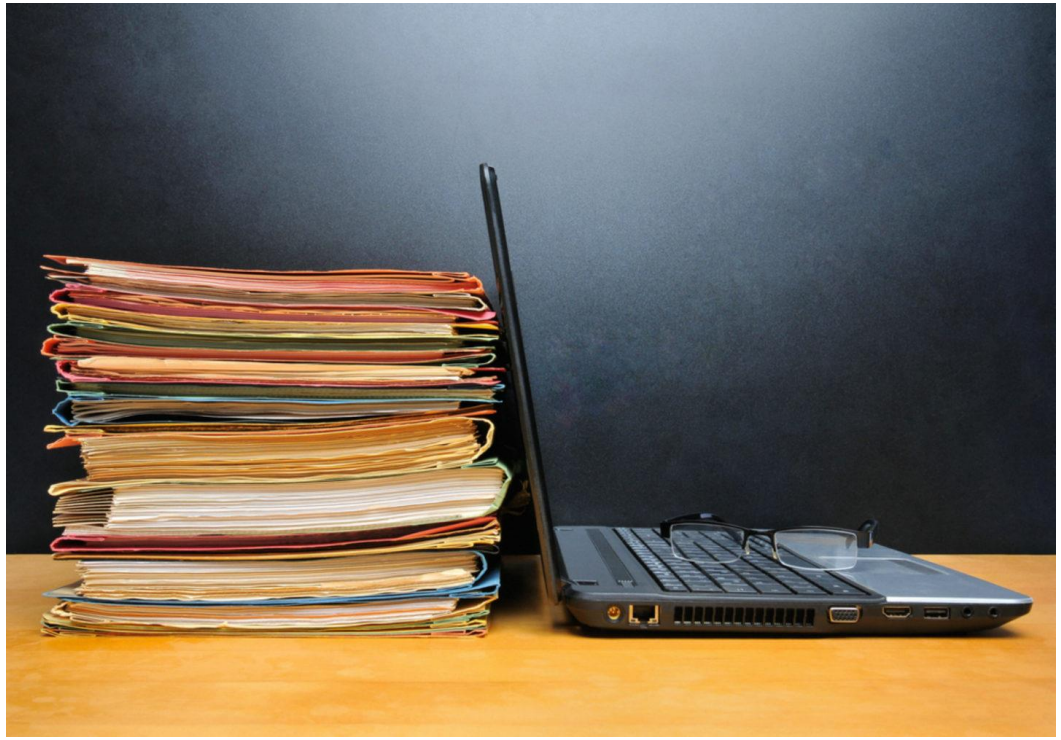

Giornale cartaceo

- È a pagamento;
- Notizie approfondite;
- Stampa periodica.

Giornale digitale

- Molto spesso è gratuito;
- Notizie sintetiche;
- Aggiornamento h24;
- Video servizi e più foto sul fatto;
- Possibilità di consultare gli archivi;
- Opportunità di condividere sui social e commentare con altri utenti.

Progetto
A SCUOLA DI GIORNALISMO

ISTITUTO COMPRENSIVO STATALE
"BENEDETTO CITRINITI"
Via F. Cilea - 88050 - Simeri Crichi (CZ)

Gazzetta dei Ragazzi
SITO D'INFORMAZIONE DI SIMERI CRICHI

FAKE NEWS: cosa sono?

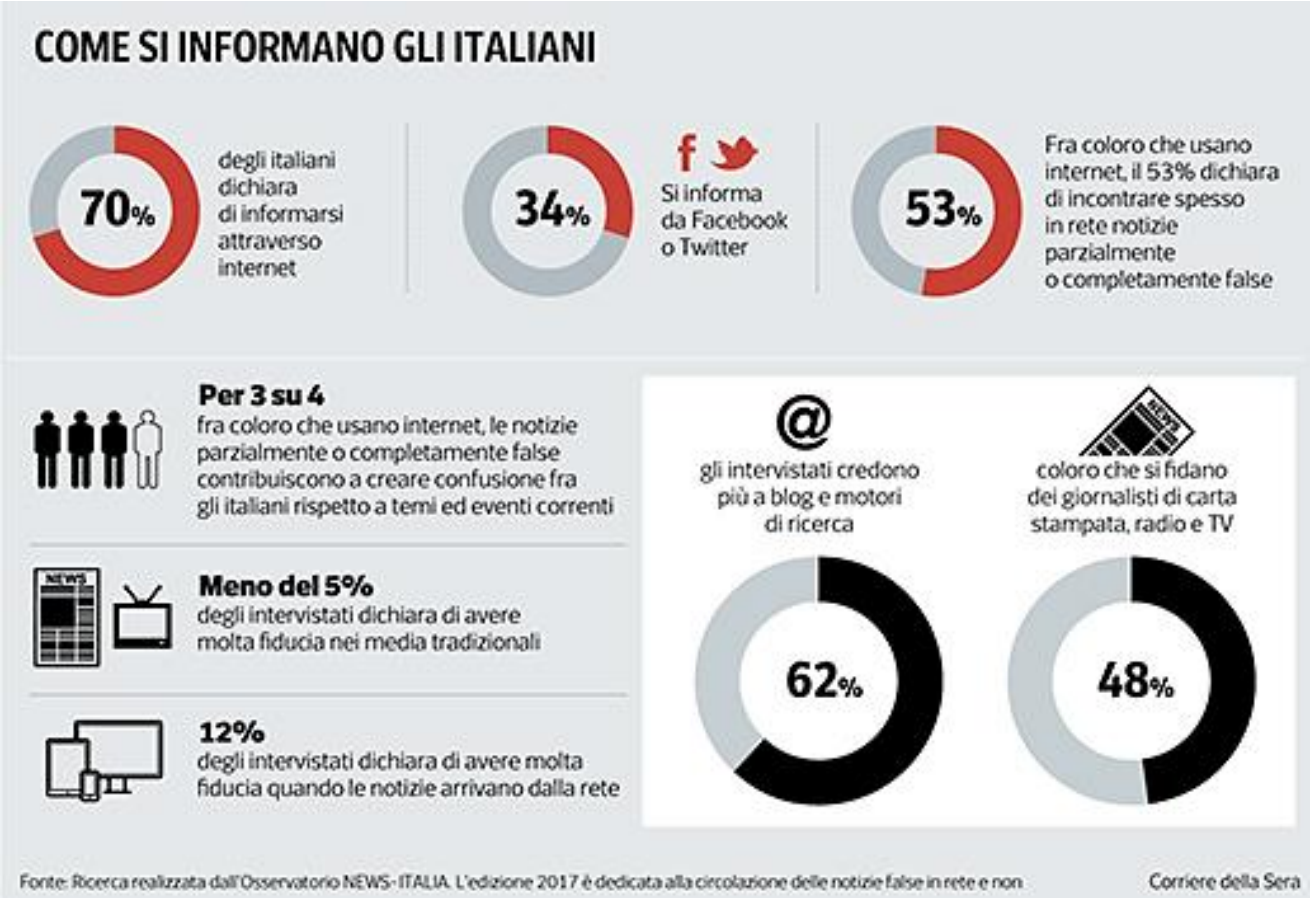

Progetto
A SCUOLA DI GIORNALISMO

ISTITUTO COMPRENSIVO STATALE
"BENEDETTO CITRINITI"
Via F. Cilea - 88050 - Simeri Crichi (CZ)

Gazzetta dei Ragazzi
SITO D'INFORMAZIONE DI SIMERI CRICHI

Come si divulga una falsa notizia

Progetto
A SCUOLA DI GIORNALISMO

ISTITUTO COMPRENSIVO STATALE
"BENEDETTO CITRINITI"
Via F. Cilea - 88050 - Simeri Crichi (CZ)

Gazzetta dei Ragazzi
SITO D'INFORMAZIONE DI SIMERI CRICHI

Modi di fare disinformazione

Progetto
A SCUOLA DI GIORNALISMO

ISTITUTO COMPRENSIVO STATALE
"BENEDETTO CITRINITI"
Via F. Cilea - 88050 - Simeri Crichi (CZ)

Gazzetta dei Ragazzi
SITO D'INFORMAZIONE DI SIMERI CRICHI

RICONOSCERE LE FALSE NOTIZIE

CONSIDERA LA FONTE
Clicca al di fuori della storia e indaga sul sito, i suoi scopi e le info di contatto.

APPROFONDISCI
I titoli possono venire esagerati per attrarre click. Qual è la vera storia?

VERIFICA L'AUTORE
Fai una breve ricerca sull'autore. È plausibile? È reale?

FONTI A SUPPORTO?
Clicca su quei link. Determina se l'informazione data sostiene davvero la storia.

VERIFICA LA DATA
Le notizie vecchie ri-postate non sono per forza rilevanti per l'attualità.

E' UNO SCHERZO?
Se è troppo stravagante potrebbe trattarsi di satira. Fai una ricerca sul sito e sull'autore.

VERIFICA I TUOI PRECONCETTI
Valuta se le tue convinzioni influenzano il tuo giudizio.

CHIEDI AGLI ESPERTI
Chiedi ad un bibliotecario, o consulta uno dei siti dedicati alla verifica dei fatti.

Traduzione: Matilde Fontanin

IFLA
International Federation of Library Associations and Institutions
With thanks to www.FactCheck.org

Progetto
A SCUOLA DI GIORNALISMO

ISTITUTO COMPRENSIVO STATALE
"BENEDETTO CITRINITI"
Via F. Cilea - 88050 - Simeri Crichi (CZ)

Gazzetta dei Ragazzi
SITO D'INFORMAZIONE DI SIMERI CRICHI

Fine